



基督教
靈實協會
HAVEN
OF HOPE
CHRISTIAN SERVICE

以愛心服事關懷 | With Love, We Serve and Care

1	POSTAGE PAID HONG KONG PORT PAYE	Permit No. 3170
---	--	-----------------------

June 2016

ISSUE 26

寧養院園地

神

的

奇妙作為

院長的話

神的奇妙作為

最近一位新院友的生命見證，令我們深受感動和鼓勵。我請院牧寫下這個感人故事，好讓我們見證神在寧養院的奇妙作為。

尋找的，就尋見

招潔儀院牧

84 歲的陳婆婆（化名），在確診晚期癌症後，由一間老人院舍轉到寧養院。她沒有太多親友探訪，感覺很孤單。後來得知原來她的大兒子在十多年前移居美國，五年前失去聯絡；而同住的二兒子又在去年病逝，三兒子正在監獄服刑。暫時只有姨甥幫忙照顧，但亦因工作在身，不能每天探望。

一直跟進陳婆婆的社工已聯繫美國的救世軍及紅十字會，嘗試尋找婆婆的大兒子，但一直未有回音。得知大兒子是基督徒，寧養院的院牧遂繼續聯繫其他美國的華人基督教教會。經過多番努力，仍未收到任何一間教會的回覆。但神給院牧清晰的信念：只要祈禱專一倚靠神，神必開路。同一時間，在美國救世軍的牧者鏗而不捨下，終於在大兒子的舊居附近，找到一位認識大兒子的鄰居。大兒子獲悉母親的消息後，立即致電回港。陳婆婆聽到他的聲音，感動得淚流滿面。大兒子攜同太太回港探望母親。當陳婆婆看見兒子和媳婦，那份歡欣感動之情實非筆墨所能形容。我們所有同工也為他們一家團聚感動不已，感謝主！

其實大兒子在母親入住老人院期間，曾多次致電母親，惜未能聯絡得上，後因搬家便失了聯繫。而陳婆婆回顧這段失散的日子前，自

己只顧生計賺錢，從沒花心思與大兒子保持聯繫。一旦失去聯絡，再也沒有渠道找得到。然而，無論人有多少的失誤和遺憾，神總在祂的時間表裡，用祂奇妙的方法安慰傷心的人。看見他們一家久別重逢這幅美麗的圖畫，實在讓我們感到非常鼓舞。

陳婆婆數十年來從沒想過要信耶穌，但經歷了大兒子的「失而復得」，才發現大兒子所信的耶穌是又真又活的神，遂決志信主，並在家人的見證下，於 5 月 21 日受洗加入主耶穌愛的大家庭。不單人的關係得以復和，也得以與神和好。



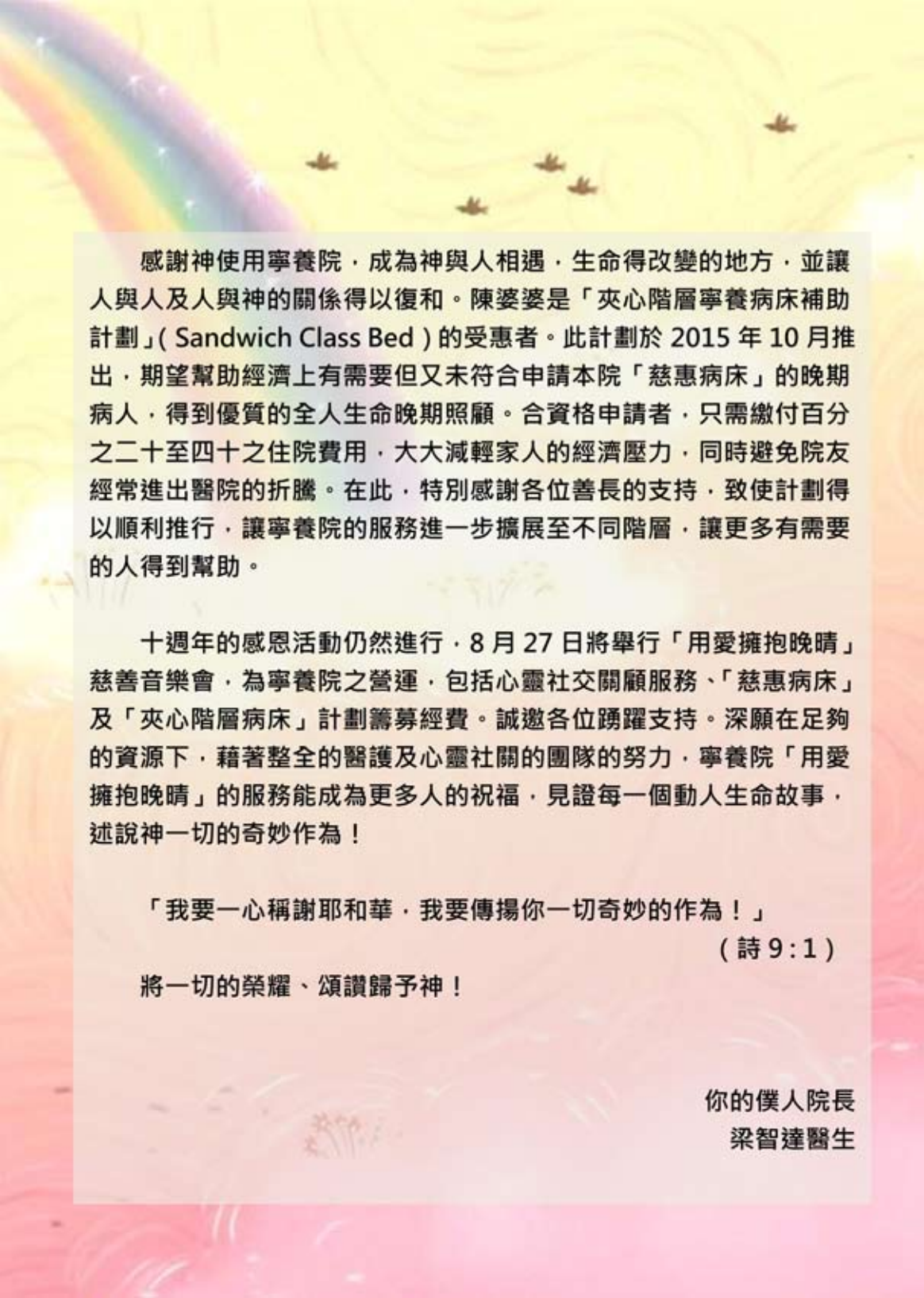

感謝神使用寧養院，成為神與人相遇，生命得改變的地方，並讓人與人及人與神的關係得以復和。陳婆婆是「夾心階層寧養病床補助計劃」(Sandwich Class Bed) 的受惠者。此計劃於 2015 年 10 月推出，期望幫助經濟上有需要但又未符合申請本院「慈惠病床」的晚期病人，得到優質的全人生命晚期照顧。合資格申請者，只需繳付百分之二十至四十之住院費用，大大減輕家人的經濟壓力，同時避免院友經常進出醫院的折騰。在此，特別感謝各位善長的支持，致使計劃得以順利推行，讓寧養院的服務進一步擴展至不同階層，讓更多有需要的人得到幫助。

十週年的感恩活動仍然進行，8 月 27 日將舉行「用愛擁抱晚晴」慈善音樂會，為寧養院之營運，包括心靈社交關顧服務、「慈惠病床」及「夾心階層病床」計劃籌募經費。誠邀各位踴躍支持。深願在足夠的資源下，藉著整全的醫護及心靈社關的團隊的努力，寧養院「用愛擁抱晚晴」的服務能成為更多人的祝福，見證每一個動人生命故事，述說神一切的奇妙作為！

「我要一心稱謝耶和華，我要傳揚你一切奇妙的作為！」

(詩 9:1)

將一切的榮耀、頌讚歸予神！

你的僕人院長
梁智達醫生

專題：十週年紀念活動



4月16日舉行的「雛聲頌揚」兒童粵劇折子戲順利舉行，反應熱烈！



4月7-8日舉行同工退修，透過不同遊戲建立團隊精神。

下半年之慶祝活動，請踴躍參與，並禱告記念，謝謝！

「用愛擁抱晚晴」 慈善音樂會

27/8 (六) | 7:30pm

國際基督教優質音樂中學
暨小學以勒音樂廳

十週年感恩崇拜

3/12 (六) | 2:30pm

靈實大禮拜堂



Embrace the Last Journey with Love
用愛擁抱晚晴

靈寶司務道寧養院慈善音樂會
Haven of Hope Sister Annie Skau
Holistic Care Centre Charity Concert

27. 8. 2016
7:30PM-10:00PM

國際基督教優質音樂中學暨小學以勒音樂廳, 九龍鑽石山浦崗村道182號
Jehovahjireh Concert Hall, International Christian Quality Music Secondary and Primary School,
182 Po Kong Village Road, Diamond Hill, Kowloon

為「免費心靈社交關顧」服務籌款
Fundraising for FREE Psycho-Social-Spiritual Care Service

購票 / 查詢
ORDER / ENQUIRY 2702 3250 / 2703 3284

票價
TICKET PRICE HK\$60 / HK\$100 / HK\$500 / HK\$1000

www.hohcs.org.hk

靈實司務道寧養院慈善音樂會

捐款表格 Donation Form

贊助 Sponsorship

請於空格填上 Please the appropriate boxes

贊助類別 Type of Sponsorship	贊助金額 Sponsorship Amount	合計 Subtotal (HK\$)
<input type="checkbox"/> 冠名贊助 Titled Sponsor	\$ 2,000,000	
<input type="checkbox"/> 鑽石贊助 Diamond Sponsor	\$ 1,000,000	
<input type="checkbox"/> 紫寶石贊助 Amethyst Sponsor	\$ 500,000	
<input type="checkbox"/> 黃寶石贊助 Topaz Sponsor	\$ 250,000	
<input type="checkbox"/> 綠寶石贊助 Emerald Sponsor	\$ 100,000	
<input type="checkbox"/> 紅寶石贊助 Ruby Sponsor	\$ 50,000	
<input type="checkbox"/> 翡翠贊助 Jade Sponsor	\$ 20,000	
總計 Total		

購票 Ticket Order

購買門票不獲發退稅收據 (No tax deduction receipt issued)

門票類別 Category (HK\$)	數量 Quantity	合計 Subtotal (HK\$)
\$ 1,000		
\$ 500		
\$ 100		
\$ 60		
總計 Total		

捐款 Donation

本人/本公司/機構願意捐款港幣 _____ 元支持是次慈善音樂會演出。

I / My company / organization would like to donate HK\$ _____ to support the charity concert performance.

付款方法 Payment Method

郵寄劃線支票 (祈付「基督教靈實協會」)

Crossed Cheque Payable to "Haven of Hope Christian Service"

直接存入本會銀行戶口 (中國銀行戶口: 012-874-1-035785-2)

Direct Deposit to Bank of China (HK) Account: 012-874-1-035785-2

信用卡 Credit Card Visa Master Diners AE

持卡人姓名 Cardholder Name: _____ 信用卡號碼 Credit Card Number: _____

有效日期至 Card Valid Until: _____ 持卡人簽署 Authorized Signature: _____

聯絡資料 Contact Information

姓名/機構名稱 Name/ Name of Organization

_____ (中文) _____ (English)

公司/機構聯絡人(如適用) Name of Contact Person of Organization (If applicable)

_____ (中文) _____ (English)

收據抬頭 Name on Receipt

_____ 電郵 Email: _____

地址 Adress _____

電話 Tel: _____ 傳真號碼 Fax No.: _____

備註

- 請將支票或銀行存款單據與此表格一併寄回新界將軍澳靈實路七號基督教靈實協會傳訊及籌募部。Please send cheques or deposit slips together with this form to Communications & Resource Development Department, Haven of Hope Christian Service, 7 Haven of Hope Road, Tseung Kwan O, N.T.
- 如以信用卡捐款，請直接將此表格傳真至本會 (傳真: 2702 8173)。For those paid by credit card, please fax this form to 2702 8173.
- 捐款壹佰元以上，將獲發減稅收據。Tax deduction receipt will be issued to donations of HK\$100 or above.
- 如有任何查詢，請致電 2703 3392 與陸小姐聯絡。For enquiry, please contact Priscilla Luk at 2703 3392.

歡樂時光

寧養院大家庭



生日會

家屬為院友慶祝生日，其他院友、陪人一同到賀，彼此感情儼如一家人



Happy Father's Day



雙親節表心意



戶外活動



暢遊迪士尼

欣賞花展



參觀文化博物館



有心理學家提出人生的目的是尋找快樂，我們生活在此時代，習以為常，也對此從無異議。再加上物質豐富，科技發達，舒適方便的生活方式，大家都認定是理所當然了。信徒活在世上，許多時候，也抱相同想法。

我們沒有必要刻意苦待自己，以為是操練靈性，這不是聖經教導。當然我們也不是縱情享受，不理貧困人的需要。聖經教導我們愛人如己，善用財富。而更重要的是，心意更新，放下世俗框框。當生活平順，吃喝享福，就坦然享受神賜下的福氣；另一方面，當難處痛苦臨到，縱使心情起伏，百般滋味，仍以聖經的教導，學習安然面對。

人可以選擇依靠主面對痛苦艱難。古代有三位年青人，他們身處國破家亡的年代，流落異邦，當時的皇帝下令全國人民敬拜他所立的金像，否則必立時被扔在烈火的火窖中。這三位年青人不肯對神不忠，相信神的拯救，即使被燒死，也不肯拜金像，結果被擲在火窖中。這火窖甚熱，連抬他們入火窖的人都被燒死了。可是這三位年青人卻絲毫不損。下命令的皇帝看見火中有四個人：神與三位年青人，連不信神的皇帝也看見了神。原來上主一直與人同在，一同經歷苦難。信主的深信神與人同行，就無需過份懼怕苦難。昔日三位年青人對神的信心，讓皇帝得見神的奇妙作為。同樣，今天信徒的信心，也能讓人得見上主的榮光，感受到福音的珍貴。

在寧養院陪伴院友，親眼見過他們在火窖中沒有受傷的經歷。病患、死亡沒有使他們退縮或離開神，也沒有傷害他們，地上身體會衰殘，天上卻是永恒復活生命；地上有分離哀傷，天家有重聚盼望。這份信心，也讓旁邊的人見到上主。一位百歲高齡院友，身體臥床不能動彈，與院牧一起為鄰床中年癌病院友祈禱，大聲回應阿門，感動了鄰床院友太太，促成院友和太太信主。另一位中風後只有表情、眼神的院友，失去行走和言語能力，每天安靜聽聖經詩歌，她常聽的詩歌也感染了鄰床的院友，這位院友原本是無神論的，她被詩歌觸動了，後來也願意信主。

疾病、死亡、苦難原是帶來傷害、毀滅，藉着基督的救恩，卻叫我們受苦不受傷。

「沙得拉、米煞、亞伯尼歌、這三個人、都被捆着落在烈火的窖中。那時尼布甲尼撒王驚奇，急忙起來，對謀士說，我們捆起來，扔在火裏的不是三個人麼？他們回答王說，王阿是。王說，看哪，我見有四個人，並沒有捆綁，在火中遊行，也沒有受傷，那第四個的相貌，好像神子。」(但以理書 3：23-25)

家屬漫畫分享

承蒙前院友陳基映女兒的同意，《園地》將會一連幾期轉載她所畫的漫畫，藉此感謝寧養院同工們的並肩服事，「用愛擁抱晚晴」！

① 寧養院的小敏姑娘也是大帝爸爸的其中一位守護天使... 謝謝您!!

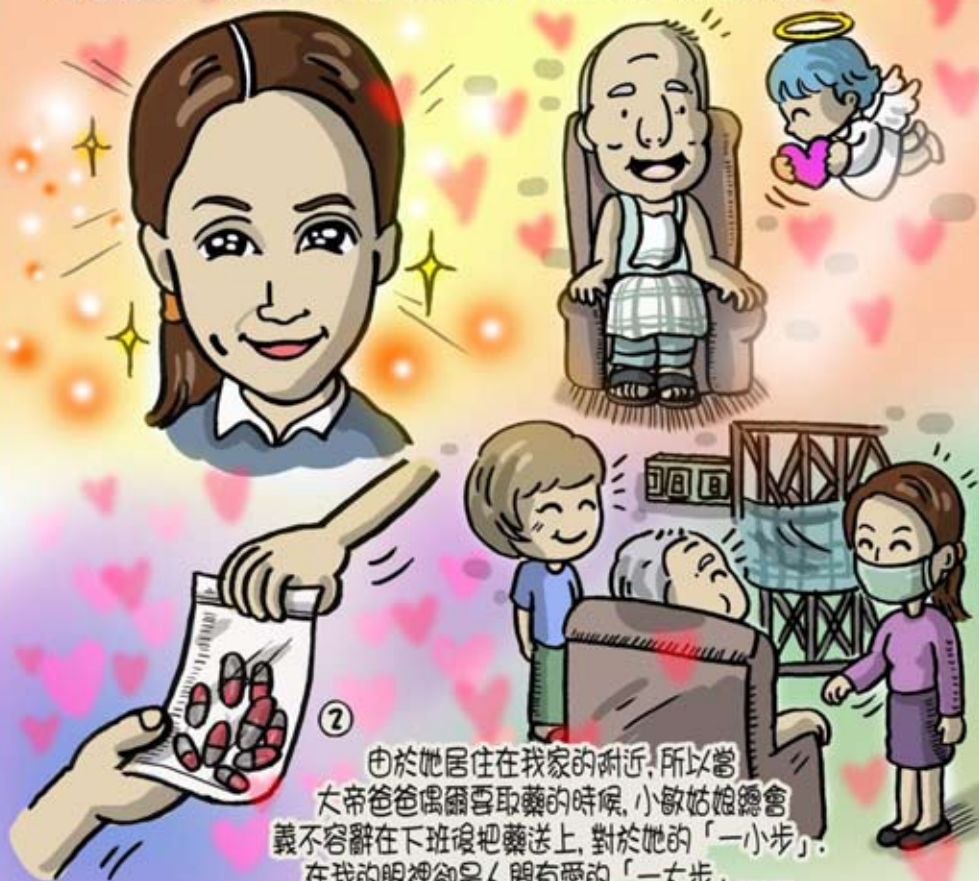

②

由於她居住在我家的附近，所以當大帝爸爸偶爾取藥的時候，小敏姑娘總會義不容辭在下班後把藥送上，對於她的「一小步」，在我的眼裡卻是人間有愛的「一大步」.....

「你手若有行善的力量，不可推辭，就當向那應得的人施行。」箴言 3:27

家屬感謝咭

爸爸在寧養院最後的日子，能得到各位醫護人員、黎院牧、陳醫生及吳醫生無微不至的愛與照顧，讓他在最後的日子裡能輕鬆面對，安詳釋懷地離世。我實在是無言感激。更加感謝的是，他們對我們的體諒及開解，令我能夠勇敢面對和心愛的爸爸的永別。

感激之情未能表達，只能祝福在未來的日子裡，各位身體健康，事事順利。

(第 1000 位院友的家屬感謝咭)

家屬感謝咭

梁醫生，黎院牧和所有醫務人員：

很感謝你們各人在媽媽住院期間的細心，貼心照顧，讓她在人生最後的日子，每天都有愛和關懷圍繞。讓她能在最少的痛楚中離開，是媽媽的心願，也是我們家人的願望。謝謝你們各人各盡其職，在崗位上的忠心事事，讓媽媽以及我們都感到感恩和安心。

特別感謝梁醫生每天按媽媽的情況給予最適切的治療，讓她減輕了不少痛苦和煎熬，謝謝你的細心照料！

也特別感謝黎院牧在屬靈層面給予我們的父母有機會確認信仰，又堅固他們信心。媽媽的離世雖然帶給我們各人難過和不捨，但因有基督永恆盼望，能為我們帶來真實的安慰。

感激的說話不能盡錄，盼望你們的付出，在主裡面得到滿滿的堅固，並繼續藉著你們的專業祝福更多在困苦中的病人和他們的家人！

再次感謝你們各人！



「寧養院園地」回應表

謝謝您對寧養院的支持，並閱讀「寧養院園地」。我們十分希望收到你們的意見，讓我們做得更好。回應表填妥後可寄回靈實司務道寧養院(將軍澳靈實路19-21號)，或傳真至27035575。謝謝！

意見欄：

1. 我願意定期收到「寧養院園地」，請
- A) 電郵給我(我的電郵是：_____)
- B) 郵寄給我，我的地址更改如下：_____
2. 我不需要收到「寧養院園地」。
3. 請寫下對「寧養院園地」的意見： _____

我們盼望能得到您的支持，讓我們能為院友及家屬提供全人生命晚期照顧、長者復康治療及優質的療養/長期護理照顧服務，一起攜手「用愛擁抱晚晴」。

1. 捐款《捐款回條安排： 按月 按年》
- 本人願意一次過捐款： \$2,000 \$1,000 \$ _____
- 本人願意按月捐款： \$500 \$200 \$ _____

捐款方法：

- a. 劃線支票：祈付「基督教靈實協會」
- b. 直接存入戶口：中國銀行012-874-1-035785-2
- c. 信用咭：(請將填妥之表格傳真至2703 8173)
- VISA MasterCard Diners Club International American Express

持咭人姓名： _____

信用咭號碼： _____

有效日期： _____

持咭人簽署： _____

請將支票或銀行入數收據連同填妥之表格寄回基督教靈實協會，地址：新界將軍澳靈實路七號(傳訊及籌募部收)。捐款港幣100元或以上，將獲發減稅收據。

2. 成為寧養院義工，歡迎致電2703 3006 與社工聯絡。
3. 協助推廣寧養院的服務及「寧養院園地」。歡迎瀏覽下列youtube網址了解本院的服務：<http://youtu.be/vAyailDLuVI>(中文版)
- <http://www.youtube.com/watch?v=sr7r7XCFUoQ>(英文字幕)

個人資料：

姓名： _____ 電話： _____

地址： _____

電郵： _____

HCC_NEW_1606

靈實司務道寧養院簡介：

本院乃一所基督教護養院，以非牟利、自負盈虧的方式營運。分為華永樓和司務道樓，共設有124張病床。秉承靈實創辦人司務道教士「尊重生命·改變生命」的精神，為體弱長者及晚期病人提供整合醫療護理與靈性關懷的全人照顧。透過專業的醫護團隊、完善的配套設施和寧靜清幽的環境，讓院友在面對身體機能衰退，甚至走在生命最後階段時，仍能得到適切的治療、有尊嚴的照顧和心靈的平安，攜手「用愛擁抱晚晴」。

代禱事項：

1. 求主恩待基督教靈實協會的「十年基建」計劃，特別是司務道寧養院擴建一座新大樓（120-150床）的策劃工程，並能在未來兩年間，籌募到前期工作所需要的3千萬款項。
2. 十週年「用愛擁抱晚晴」音樂會為寧養院的營運，包括完全免費的慈惠病床及心靈關顧服務籌募善款，今年目標是300萬元。
3. 求主幫助同工一起持守以「以基督為中心」、「用愛擁抱晚晴」的服務理念及工作方向，特別為醫生的招聘祈禱。
4. 求主祝福院友、家屬、義工與同工們能夠於寧養院得著基督福音帶來的平安和盼望。

請貼上郵票

基督教靈實協會

Haven Of Hope Christian Service

香港新界將軍澳靈實路七號

**7, Haven Of Hope Road, Tseung Kwan O,
New Territories, Hong Kong**

請沿虛線封口

請沿虛線封口

請沿虛線封口