

服務區域

全港服務，離島除外

(九龍、將軍澳及港島東優先)

服務收費

個別服務	收費
護士/護理員/ 復康工作員 家居到訪服務	♥首次護理服務評估豁免收費 ♥往後每節1小時，收費為\$30 (不足1小時亦作一節收費，超過1小時則另加節數收費) ♥綜援或醫管局醫療豁免受助人，費用全免
院車接載服務 (只限九龍及將軍澳區住址)	每程收費為\$30元 (綜援或醫管局醫療豁免受助人，每程收費\$10)
心靈關懷探訪	由社工或義工提供，費用全免

備註

- ♥每年服務名額有限，符合資格人士先到先得
- ♥院車接載服務以先到先得原則提供服務
- ♥可供借用之復康用品數量及款式有限，符合資格人士先到先得
- ♥為協助提高服務成效，病者和照顧者將獲邀參與問卷、電話或面對面滿意度調查
- ♥服務收費會每年檢視及在有需要時作出修訂，資料以本院最新版本為準
- ♥本院保留提供服務之最終決定權

有關「賽馬會安寧頌」

隨著香港人口老化，晚期病患長者人數不斷攀升，公眾對社區晚期病人護理服務的需求亦日漸增加。為此，香港賽馬會慈善信託基金撥款二億五千五百萬港元，於2016年開展推行為期六年的「賽馬會安寧頌」計劃，協助改善社區晚期護理服務的質素，以及為相關服務的專業人員提供培訓，並舉辦公眾教育活動。

「賽馬會安寧頌」結合跨界別力量，聯繫社區及醫療系統，強化現有臨終護理服務。計劃會在社區及安老院舍推行安寧服務，為晚期病患長者提供全面的支援，讓他們可以在充份知情下作出合適的臨終護理選擇，提升他們的生活質素。

詳情請瀏覽 <http://www.JCECC.hk/>

轉介方法

由醫護人員或社工填寫轉介表格，
電郵或傳真至本院

辦公時間

逢星期一至五 早上 9:00-下午 5:00

逢星期六 早上 9:00-中午 12:00

聯絡方法

📍 地址 | 新界將軍澳靈實路 19-21 號

☎ 電話 | 2706 8502 📠 傳真 | 2703 5588

✉ 電郵 | sashcc@hohcs.org.hk

👉 網頁 | www.hohcshcc.org.hk

賽馬會安寧頌

JCECC

Jockey Club End-of-Life Community Care Project

安居晚晴照顧計劃

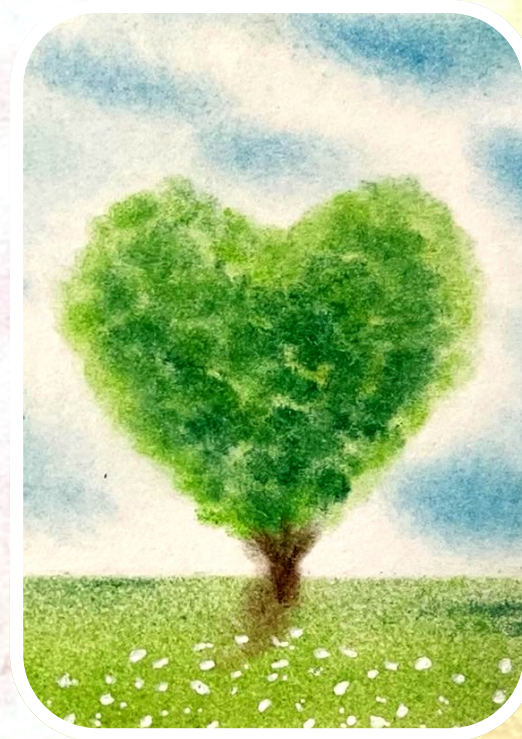

策劃及捐助 |



香港賽馬會慈善信託基金

服務機構 |



基督教
靈實
協會
HAVEN
OF HOPE
CHRISTIAN SERVICE

服務宗旨

秉承基督教靈實協會創辦人司務道教士「**尊重生命·改變生命**」的精神，靈實司務道寧養院竭力為晚晴病友及其家屬，提供整合醫療護理、復康及靈性關懷的全人照顧，讓服務使用者能得到適切的治療、有尊嚴的照顧和心靈的平安，從而提升生活質素

服務目標

- ♥ 以個案管理模式、由專責護士與社工提供專業評估及諮詢，加強醫院和社區支援服務之聯繫，按需要配對適切的到戶支援服務
- ♥ 幫助病者在熟悉的家居環境中生活，使其身心社靈各方面都得到適切的照料，並減少或避免不必要的急症入院，讓他們能與所關愛的人共度優質的歲月
- ♥ 本計劃著重與家人合作，共同訂立適切的照顧方案，透過照顧技巧訓練及照顧者心理支援，提升家人在家照顧病患者的技巧與信心

服務對象

- ♥ 年齡60歲或以上
- ♥ 晚期癌症或其他慢性器官衰竭患者
- ♥ 預期壽命於12個月以內

支援團隊

- ♥ 「安居晚晴照顧計劃」由靈實司務道寧養院醫療團隊負責提供支援
- ♥ 團隊成員包括：紓緩科及老人科專科醫生、個案管理護士、社工、物理治療師、護理員及義工
- ♥ 按服務使用者需要配對適合服務

服務範圍

護理照顧

- ♥ 身體狀況評估
- ♥ 徵狀處理及藥物指引
- ♥ 傷口 / 造口護理
- ♥ 護理照顧技巧訓練

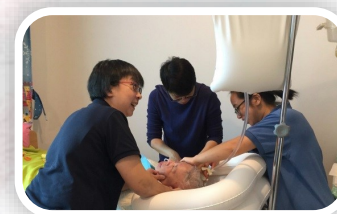

心靈關懷

- ♥ 病者及照顧者情緒輔導及心靈支援
- ♥ 義工探訪關懷
- ♥ 家庭聚會及夢想成真活動
- ♥ 善別輔導
- ♥ 社區資源轉介及諮詢

復康服務

- ♥ 復康運動及訓練
- ♥ 復康用品評估及借用

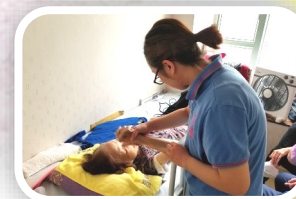

實務支援

- ♥ 日常家居個人護理
- ♥ 起居照顧技巧訓練 (如轉移、扶抱、按摩等)
- ♥ 院車接載服務

